あなたに寄り添う
訪問看護ステーション

ミッション
わたしたちの思い

「あなたの暮らしと共に」を合言葉に
すべての人が自分らしく
生きられる社会を実現する

ビジョン
わたしたちの目指す未来

地域に寄り添い
期待を超える感動のサービスで
最も信頼される存在へ

バリュー

大切にしていること

心構え

相手を想うこと
安心してもらうこと
優しくあること
元気よくあること
明るくあること
笑顔でいること
人を傷つけないこと

プロとして

早く正確であること
丁寧であること
手を抜かないこと
後悔を残さないこと
清潔であること
協力すること
成長すること

課題を解決するために

考えること
話し合うこと
行動すること
経験を共有すること
知識を得ること

採用情報

RECRUIT

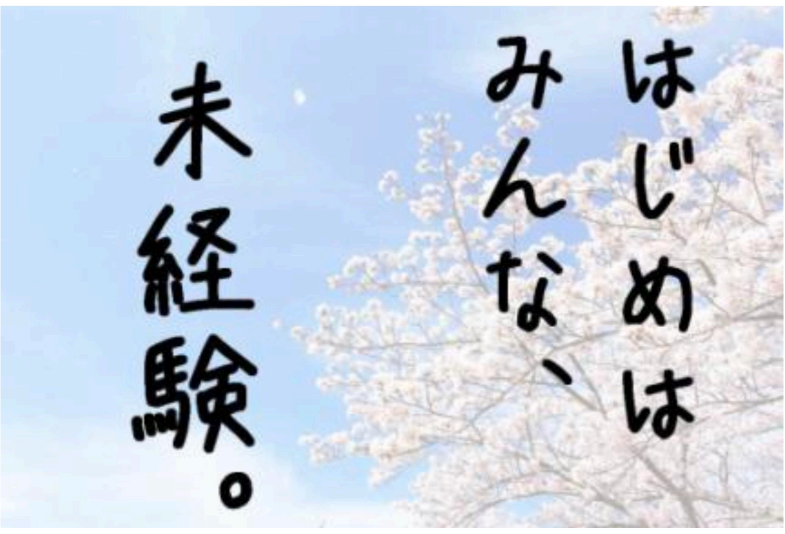
はじめは
みんな、
未経験。

私たちは地域に根ざしたサービスと共に、
スタッフ一人ひとりの「働きやすさ」を追求しています。
チームの支えがあるから、未経験でも安心。私たちと一緒に、地域に笑顔の輪を広げませんか？

詳しく見る

数字で見るアクト

DATA FACT

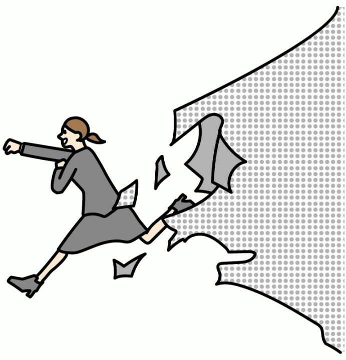

離職率

6.6%

※直近2年平均
※業界平均離職率 15.3%

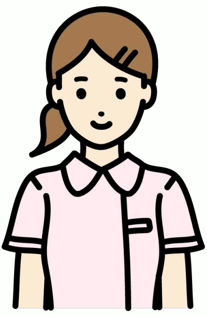

継続年数
5年以上の割合

44.4%

出勤時間リアル

始業 **5.7** 分前

月間法定外
残業時間

平均 **11** 分

※2024年4月 - 7月平均

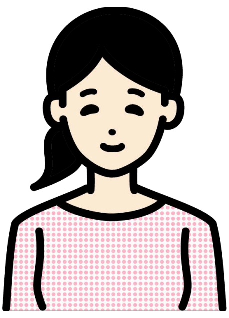

平均年齢

看護

43.3歳

リハ

37.7歳

ケアプラン

50.8歳

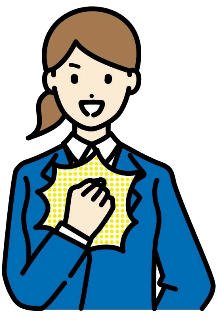

入職時の未経験者の割合

看護

76.5%

リハ

87.5%

ケアプラン

33.3%

手厚い福利厚生

BENEFITS

01 多様な働き方

#01

短時間勤務も可能

週休３日など働く時間を5分単位で調整できます。

#02

多様な働く時間が実現可能

働く時間は５分単位で決定できます。
（週30時間は短時間正社員）

#03

副業OK

複数のスタッフが副業しています！

#04

定年70才

働きたい気持ちを大切にします！

02 多様な休み方

#01

年間休日 120 日

年末年始 4日 + 特別休暇 12日 + 完全週休 2日

#02

1 時間単位で有給取得可能

1日、0.5日だけでなく 1時間単位も利用可能。
（年40時間）

#03

5分単位で利用できる特別休暇が12日分

子供の受診や授業参観など無駄なく休めます。

#04

パートも歓迎

週4時間から5分単位で働く時間を決定できます。
（賞与も支給）

#05

家族の看護・介護休暇

5分単位で休暇の取得が可能。
上限なし（無給）

#06

産休育休制度

育休復帰率 100% 男性の育休も実績あり。

03 福利厚生

#01

充実の永年勤続表彰制度

勤続の感謝を込めて、勤続5年 25万。
以後5年ごとに50万円。

#02

企業型確定拠出年金

SBI証券を利用して資産運用も可能です。

#03

福利厚生サービス

外部サービスを契約しており、各種イベントなど
利用可能です。

#04

退職金制度

給与とは別に共済への積立をしています。

#05

忘年会・BBQは無料

毎年大盛況で開催しています。

#06

インフルエンザワクチン接種

安心して訪問できるように希望者は接種をうけることが可能です。

04 安心できるしくみ

#01

看護師の夜間待機は**安心の2人体制。**

#02

1人で訪問する不安がなくなるまで**先輩スタッフと同行訪問。**

#03

訪問看護は**複数担当制**になっています。看護はチーム担当、リハは複数人担当になっており、**困ったときはいつでも相談可能**になっています。

#04

ケアプランは困難事例については**毎週のミーティング**で情報共有を行います。

#05

面接の前に説明会を行います。**安心して入職**できます。

#06

水、お茶、アイスクリーム完備。水分補給も仕事です。

#07

訪問カバン・バイタルセット・カッパなどの**備品貸与**。訪問に必要な道具はすべて用意します。

05 効率化

#01

残業をなくす取り組み

電子カルテ用iPhoneを貸与し、すきま時間も
有効的に利用できます。

#02

医療介護用SNSの利用

タイムラグのない情報共有が可能。

#03

直行直帰可能

自宅の方向に向かって訪問してそのまま直帰で
通勤時間短縮。

#04

社用の自転車・バイクで通勤可能

みんな通勤で使用しています。

#05

ケアプランでは**短時間で記入できる**独自
アセスメントシートを法人にて作成し、
運用しています。

お知らせ

NEWS

2024.03.01 カテゴリ

ここにタイトルが入ります。ここにタイトルが入ります。

2024.02.01 カテゴリ

ここにタイトルが入ります。ここにタイトルが入ります。ここにタイトルが入ります。

2024.01.01 カテゴリ

ここにタイトルが入ります。ここにタイトルが入ります。ここにタイトルが入ります。ここにタイト…

一覧を見る

インスタグラム

INSTAGRAM

守口市民まつり
3年ぶりの開催です!
MORIGUCHI FESTIVAL 祭
令和4年(2022年) 11月5日㊏・6日㊐
前日会場 京阪守口市駅前 カナディアンスクウェア
当日会場 大枝公園
11月5日㊏ 10:00~18:00
★ダンスのチカラ選手権
★フリーマーケットや屋台ブース
★イルミネーション点灯式
11月6日㊐ 9:45~16:00
★オープニング
★ステージ発表
★飲食・物販・PRブース
★昔遊び
★盆踊り
スタンプラリー
小雨決行・荒天中止

アクト訪問看護ステーション
～あなたの暮らしと共に～

投稿を見る

お問い合わせ

CONTACT

訪問看護のご利用や採用に関するご質問は、お気軽にお電話、または下のお問い合わせフォームをご利用ください。

お問い合わせする

個人情報保護方針

DX情報の活用について

アクト訪問看護ステーション
アクトケアプランセンター

- トップ
- 会社概要
- 事業所一覧
- サービス紹介
- お知らせ
- 採用情報
- お問い合わせ
- プライバシーポリシー
- 個人情報保護方針
- DX情報の活用について

© 2013 -2025 アクト訪問看護ステーション All Rights Reserved.